MIROM ROESELARE

MILIEUKRANT

EDITIE VOORJAAR 2022 | NUMMER 53

Chipszak in de restafvalzak?

#nietmeervandezetijd

PAGINA 8 - 9

WIN: 1 JAAR GRATIS VOOR
DE KNAPSTE KIP

PAGINA 3

ZELFTEST
WELKE KANT KIES JIJ?

PAGINA 5

HOUTAFVAL RECYCLEREN
VAN KAST TOT PLAAT

PAGINA 6-7

MIROM_MIKRO_VOORJAAR_2022_220X294_DEF.indd 1 1/04/2022 08:52

COMPOSTEREN KAN OOK ZONDER EIGEN TUIN!

De lente is in 't land en dat is een prima moment om in je tuin een compostvat op te starten. Een ideale manier om je groente- en fruitafval kwijt te kunnen. Bovendien bespaar je zo restafvalzakken en houd je nuttige compost voor je moestuin, planten of bloemen over.

In het najaar van 2021 kregen 5 duo's van MIROM Roeselare een compostvat cadeau. Het ging telkens om duo's waarbij een van beiden om praktische redenen niet kòn composteren, bv. omdat die persoon niet over een tuin beschikt. Eén van die vaten ging naar Björn Deprest. Hij deelt het vat met zijn moeder, Heidi Watteny, die op een appartement woont. "Ik vind het belangrijk om iedere dag vers te koken, maar dan heb je wel wat afval natuurlijk", legt Heidi uit. "Ook van groenten en fruit."

Het deelvat bleek voor hen een goeie oplossing. Het compostvat staat in de tuin van Björn, maar hij bezoekt zijn moeder regelmatig en dan neemt hij telkens haar groente- en fruitafval mee. Uiteraard belandt ook het keukenafval van Björn zelf in het vat. Met effect, want zowel bij Heidi als bij Björn krijgen ze tegenwoordig met moeite nog een restafvalzakje vol.

Toch was het in het begin wel even zoeken. "Een belangrijke uitdaging was een goeie mix te vinden tussen 'groen' en 'bruin' materiaal, dat heb je nodig voor een goed composteerproces", vertelt Björn. "In mijn tuin is er voorlopig enkel nog wat gras. In afwachting van wat struikjes, gebruik ik nu stro en hooi als bruin materiaal."

> **Samen composteren loont, we krijgen met moeite elk één restafvalzakje vol.**

DE JUISTE MIX VAN **GROEN** EN **BRUIN**

Groene materialen zijn de gemakkelijk verteerbare keukenresten, maar ook grasmaaisel en de andere materialen die een zachte structuur hebben, veel vocht bevatten en rijk zijn aan voedingselementen. Bruin materiaal daarentegen is stug en breekt veel langzamer af. Het verzekert een goede luchtdoorstroming doorheen de compostering. En je hebt ze dus allebei nodig.

- Schillen
- Loof van groenten
- Grasmaaisel
- Vers groenafval
- Mest planteneters

- Houtsnippers
- Stengels (kruiden, planten)
- Fijne takjes (bomen, struiken)
- Stro en hooi
- Dennenaalden

Wil je er zelf ook aan beginnen, al dan niet samen met je buur, kennis of familielid? Dat kan. Je kan een compostvat kopen op je recyclagepark of online bestellen op **mirom.be/composteren**.
Een compostvat (incl. beluchtingsstok) kost 35 euro, levering aan huis inbegrepen. Als je wil kan je er ook een keukenemmertje voor je groente- en fruitafval bij bestellen voor 4,50 euro.

Gratis inschrijven:
mirom.be/activiteiten

Composteren in een grote tuin: maandag 9 mei
Composteren in een kleine tuin: woensdag 11 mei

MEI
9&11

MIROM_MIKRO_VOORJAAR_2022_220X294_DEF.indd 2 1/04/2022 08:52

START TO **KIP**

Trouwe volgers weten het intussen al, maar de kip is zo ongeveer ons lievelingsdier. Wie kippen houdt, bespaart elk jaar afvalzakken. Enkel en alleen door de keukenrestjes die je aan die gevleugelde vriendjes mag voederen. Bovendien vergen kippen minder plaats en werk dan je denkt én schenken ze je ook nog eens kakelverse eitjes. Daarom is er 'Start to kip', een actie waarmee we gezinnen over de streep willen trekken met een interessant aanbod.

Dit jaar mogen we 50 gezinnen (die nog géén kippen hebben) op weg helpen met ons 'Start to kip'-pakket aan de voordeelprijs van 230 euro. Voor die prijs krijg je een degelijk kippenhok voor twee à drie dieren, (gemaakt i.s.m. maatwerkbedrijf Weerwerk), een drinkfontein, stro en een eerste voorraadje kippenvoer.

Inschrijven voor dit aanbod kan op **mirom.be/kippen vanaf dinsdag 19 april 2022, vanaf 7 uur**.

Wees er dus - jawel - als de kippen bij!

1 JAAR GRATIS:
WIE WORDT DE **KNAPSTE KIP?**

Nu, misschien ben jij al langer overtuigd van de vele voordelen en héb je thuis al kippen. Dan hebben wij ook voor jou goed nieuws, want wij mogen 20 winnaars '1 jaar gratis kippenvoer' schenken. We gaan daarvoor op zoek naar de 20 knapste kippen.

Al wat je moet doen is op **mirom.be/knapstekip** het formuliertje invullen en een mooie foto van jouw knapste kip opladen. Opgelet: een originele aanpak màg, maar denk aan het welzijn van je dier. Het wedstrijdreglement vind je ook op die pagina.

APRIL
25

Webinar 'Start to kip': maandag 25 april
Inschrijven: mirom.be/activiteiten

FRIETVET IN DE AFVALZAK? **VET UNCOOL!**

Wie goed sorteert, moet minder kwijt in de restafvalzak. Maar sommige zaken mògen er ook helemaal niet in. Scherpe voorwerpen bv. en... frituurolie. Flessen frituurolie worden bij ophaling letterlijk bommetjes in de vuilniswagen. Bovendien betekent zo'n frietvetincident niet enkel hinder voor de ophalers. Vaak deelt de halve straat in de schade.

Tommy Vandenborre kan er helaas van meespreken. Hij was op 12 november de oprit bij de woning van zijn vriendin in Rumbeke aan het herstellen toen de vuilniswagen passeerde. In één van de opgehaalde zakken zat een fles gevuld met frituurolie. Toen de ophalers het persmechanisme in werking stelden, werd alles samengedrukt en barstte de fles open. De olie spatte meters ver en besmeurde de straat, de ophalers en... de geparkeerde wagen van Tommy. "Die was dus helemaal in frietvet. We hebben dat meteen proberen weg te wassen met lauw water, maar dat was maar een vette boel", vertelt Tommy. "Uiteindelijk zijn we naar de carwash moeten gaan."

De besmeurde wagen was trouwens maar een deel van de hinder. "De brandweer is moeten komen om alles schoon te spuiten", vertelt Tommy. "Ook de politie is geweest om de verantwoordelijke te vinden. De ophalers zelf waren ook onder de indruk, ze hebben daar veel kostbare tijd verloren."

Het mag duidelijk zijn dat er géén winnaars zijn als je frituurolie in je afvalzak steekt. Een waardevolle grondstof wordt niet gerecycleerd (terwijl je die gratis kwijt kan op het recyclagepark) en het opruimen kost tijd en geld. En dat is een rekening die niémand graag gepresenteerd krijgt.

Lees meer op **mirom.be/frituurolie**

ZIE **GIPS** KOMT DE (STOOM)BOOT

Neen, een stoomboot is het niet. Maar het gipsafval dat op de recyclageparken van MIROM Roeselare wordt ingezameld, wordt voortaan voor een groot deel vervoerd op het water. De containers worden met vrachtwagens opgehaald en zo naar de laadkade van onze collega's van IMOG in Moen gebracht. Daar wordt alles overgeladen op een binnenschip. Vernevelaars zorgen tijdens dit proces dat de stofhinder minimaal blijft.

Van daar gaat het over het water naar de verwerkings-installatie van New West Gypsum Recycling in Kallo, bij Beveren. Da's een traject van ruim 200 km heen en terug dat niet langer met vrachtwagens wordt gedaan. Eén volle boot bespaart zo 40 ritten met de vrachtwagen uit. Op termijn (met een grotere boot) kan dit zelfs stijgen tot 110 vrachten.

De gerecycleerde goederen worden nadien gebruikt om weer nieuwe gipsplaten van te maken. Een goeie zaak, want gips is perfect recycleerbaar. Breng je witte en groene gipsplaten, gipsblokken, gyproc en witte pleister dus zeker naar het recyclagepark

Lees meer op **mirom.be/gipsgipshoera**

Geef je kapotte lampen en armaturen een nieuw leven.

Breng ze naar een Recupel-punt in het recyclagepark.

De grondstoffen van onze planeet worden schaarser. Gelukkig kunnen we 92% van de materialen in kapotte lampen recupereren en 77% van die in oude armaturen. Geef ze dus een nieuw leven door ze juist te recycleren. Zo maken we er weer nieuwe grondstoffen van zoals glas en metaal, die dan onder andere worden gebruikt in nieuwe toestellen. Alvast dankjewel, van Recupel.

Ga naar je recyclagepark of vind een Recupel-punt op recupel.be

Recupel

WELKE KANT **KIES JIJ**?

Welke kant kies jij: een omgeving waar al eens wat rommel rondslingert of een nette buurt? Het antwoord ligt voor de hand, maar soms heb je zelf meer impact dan je denkt. Want wat misschien niet zo erg lijkt, draagt vaak bij tot meer hinder. Blikje per blikje, peuk per peuk.

Hoe ga jij om met onderstaande dilemma's? Afhankelijk van je antwoord mag je onderaan een cirkeltje aanvinken.

Hoe dicht kom jij bij een nette buurt?

1. **Ai... iemand heeft een leeg blikje Cara-pils in je voortuin gegooid!**

- ✓ Ik raap het op en gooi het in mijn PMD-zak.
- ○ Ik zet het op de stoep.

2. **Je bent op de wandel met je hondje in het park. Het beestje moet hoogdringend een kakje kwijt. Wat doe je?**

- ○ Fifi doet haar ding in het gras. Dat verteert wel en zo heeft niemand er last van.
- ✓ Ik heb altijd zakjes bij. Ik raap het op en deponeer het in een vuilnisbak.

3. **Je rookt een sigaret in je auto. Maar oeps, er zit geen asbak in je auto!**

- ○ Ik draai m'n venster open en mik mijn peuk op straat. Eén peukje kan geen kwaad?
- ✓ Ik doof de peuk en bewaar ze, bv. in een zakasbakje, tot ik thuis ben of een vuilnisbak vind.

4. **Je maakt een fikse wandeling en eet onderweg een banaan om krachten op te doen. Waar gaat de schil naartoe?**

- ○ Ik gooi die in de berm. Natuurlijk materiaal, dus dat verteert wel.
- ✓ Ik houd de schil bij tot ik een vuilnisbak vind, desnoods tot thuis.

5. **Er is een plastic zak op je oprit gewaaid. Wat doe je?**

- ○ Ik laat die liggen tot de zak verder waait. Ik heb die daar ook niet gegooid hé!
- ✓ Ik raap die op en gooi de zak in mijn PMD-zak.

6. **Je brengt lege flessen in een plastic zak naar de glasbol. Wat doe je met je plastic zak?**

- ○ Ik stop die ook in de glasbol. Dat wordt er wel uitgesorteerd?
- ✓ Ik neem die mee naar huis en stop die in de PMD-zak.

i Wanneer je antwoord bijdraagt tot een nette omgeving, vink je hieronder een cirkeltje aan. Ontdek zo welke kant jij kiest!

Niet helemaal aan de juiste kant beland? Ontdek hoe je nog beter kan doen op **mirom.be/proper**.

MIROM_MIKRO_VOORJAAR_2022_220X294_DEF.indd 5 1/04/2022 08:52

HOUTAFVAL RECYCLEREN: VAN KAPOTTE **KAST** TOT **SPAANPLAAT**

Op onze recyclageparken worden jaarlijks tonnen afval achtergelaten. Die materialen worden maximaal gerecycleerd en leveren grondstoffen voor nieuwe toepassingen.

Maar is dat wel zo? In welke mate? En wàar gebeurt dat? We moeten het niet altijd ver zoeken. Voor de recyclage van het houtafval dat op de parken van MIROM Roeselare wordt ingezameld, moeten we zelfs de provincie niet uit. Het hout dat jij aflevert, wordt in Oostnieuwkerke gesorteerd en in Wielsbeke tot nieuwe materialen verwerkt. Spaanplaten voor verbouwingen, brandwerend materiaal of onderdelen voor passiefhuizen, of zelfs het materiaal voor de kastjes van je nieuwe keuken.

Het verhaal start evenwel bij jou. Na een opruimbeurt of verbouwingen zit je met een lading houtafval die je kwijt wil. Een kapotte kast of restanten van een afsluiting. Die laat je achter in de houtcontainer op het recyclagepark van jouw gemeente. Die stroom van houtafval die als grondstof kan gebruikt worden, wordt met een hippe term als 'urban wood' omschreven. Bij verwerker UNILIN in Wielsbeke maakt dat 'urban wood' 1/3 uit van de 900.000 ton afvalhout die ze elk jaar gebruiken om nieuwe spaanplaten van te maken. De rest komt van afbraak en van verpakkingshout, zoals palletten en kisten.

VAN 'URBAN WOOD' TOT SPAANDERS

Nu, hippe term of niet: 'urban wood' was (en is) vaak vooral ook 'B-hout', een onzuivere stroom met houtafval waarin voorts ook plastic, glas, metaal, steen, zand, mdf en allerlei chemicaliën zitten. En in die vorm onzuiver en vaak onbruikbaar voor recyclage.

Maar daar is de voorbije jaren dus verandering in gekomen. Onze chauffeurs brengen het houtafval naar Bardoel in Oostnieuwkerke, op een boogscheut van onze hoofdzetel. Daar hebben ze de voorbije vijf jaar een installatie ontwikkeld die het grootste deel van die stroom herleidt tot een bruikbaar product. "Zo'n installatie vind je niet in de catalogus van een machinebouwer", legt zaakvoerder Stijn Herman uit. "We zijn die zelf beginnen ontwikkelen en dat is een traag, moeilijk en duur proces." Goed voor een investering van 5,5 miljoen euro. En enkele jaren naeen installeren, uitproberen en bijsturen. "Gelukkig stonden we er niet alleen voor", aldus Stijn. "Eigenlijk heeft UNILIN, onze afnemer, ons 'geleerd' wat beter kon en moest."

> Unilin, onze afnemer, heeft ons geleerd hoe we het sorteerproces kunnen optimaliseren.

UNILIN hanteert daarvoor een 'rekenblad'. Van elke 10 vrachtwagens die komen lossen, wordt er bij 3 een staal genomen. Dat staal wordt gemarkeerd en vervolgens manueel gecontroleerd op allerlei 'stoorstoffen'. Die controle bepaalt welke kwaliteit de aanvoerder aanlevert, of als die wordt afgekeurd.

Met die info ging Bardoel aan de slag. Het resultaat is best verbluffend. "Bij de eerste versie was het trekken en sleuren en behaalden we een recyclagepercentage van 50%", vertelt Thomas Loyson van Bardoel. "Door de daarop volgende jaren te blijven bijsturen en investeren, kwamen er telkens percenten bij. Nu zitten we op 80% en da's wel zo ongeveer de bovengrens. Al is er wel nog marge op snelheid en capaciteit.

De verwachting is dat Bardoel in 2022 zo'n 7.200 ton houtafval van de recyclageparken van MIROM Roeselare zal verwerken. **"Als je daar 80% recycleerbaar materiaal van maakt, dan betekent dat dat je zo jaarlijks zo'n 100 voetbalvelden aan bos 'uitspaart'."**

MIROM_MIKRO_VOORJAAR_2022_220X294_DEF.indd 6 1/04/2022 08:52

92% van het aangevoerde materiaal is bruikbaar voor het maken van spaanplaten. *(Foto UNILIN)*

PREUS LIK FJIRTIG

Want de vrachtwagens vol hout die Bardoel naar UNILIN in Wielsbeke brengt, dat is daar natuurlijk de grondstof voor nieuwe spaanplaten. "Vroeger werden onze spaanplaten gemaakt van zuivere monostromen, zoals afval van zagerijen en verpakkingshout", vertelt Inno Deboosere. "Tegenwoordig gaan we ook aan de slag met stromen die in het begin helemaal niet zo zuiver zijn." En met succes. Bij UNILIN wordt er uit 100 kg aangeleverd materiaal gemiddeld 92 kg bruikbaar materiaal overhouden. De 8% die niet bruikbaar is voor spaanplaten, wordt ook zo duurzaam mogelijk verwerkt. Nagels en ander ferro gaan naar gespecialiseerde recyclagebedrijven. Wat niet recycleerbaar is, wordt verbrand in energiecentrales. Daar genereren ze er nog stroom en warmte mee.

> In België staan we eigenlijk aan de top op vlak van recyclage. En daar mogen we eigenlijk best trots op zijn, al is dat zeer "on-Vlaams".

"We willen niet pretentieus klinken, maar ik denk niet dat er veel plaatsen zijn waar ze zo'n percentages halen" vult Thomas Loyson aan. "Als je naar de rest van Europa kijkt, dan ga je soms twintig, dertig jaar terug in de tijd. In Frankrijk werden tot voor kort nog nieuwe stortplaatsen geopend, in Engeland is de recyclagegraad op veel plaatsen 0. Daar vinden ze het al een succes als ze het houtafval apart kunnen inzamelen." Het steekt soms dat ze in concurrentie moeten gaan met bedrijven die houtafval gewoon verbranden. "Eigenlijk klopt dat niet", aldus Thomas. "Verbranden wat gerecycleerd kan worden, zou niet beloond mogen worden."

EN WAAROM NIET GEWOON OPSTOKEN?

De voorbije maanden kon je het soms zien en ruiken: niet iederéén brengt al het houtafval naar het recyclagepark. Nu de energieprijzen pieken, lijkt het verbranden van hout een goedkoop alternatief. Verbranden is evenwel niet enkel nefast voor het milieu en een verspilling van een kostbare grondstof. Het is vaak ook gevaarlijk, een slechte zaak voor je eigen gezondheid en die van je buren en – als je de wet negeert – voor je portemonnee. Bij elke verbranding komen toxische stoffen vrij en al zeker als het om afval(hout) gaat. Daarom is 'sluikstoken' verboden en riskeer je hoge boetes. Thuis mag je enkel droog en onbehandeld hout verbranden, in een veilige kachel. Alle andere kanshebbers voor je 'brandstapel' (behandeld of nat hout, vezelplaten en verlijmde platen, plastic...) breng je naar het recyclagepark. Dan zorgen wij er voor dat er weer grondstoffen van gemaakt worden, of dat het afval op een veilige manier verbrand wordt.' Met andere specifieke zaken (bv. autobanden) kan je terecht bij erkende inzamelaars.

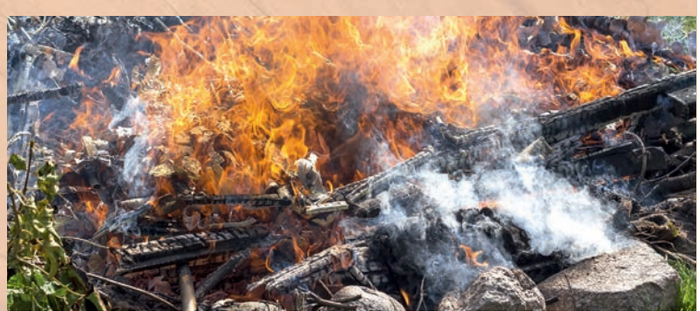

Meer info op **mirom.be/houtverbranden**

MIROM_MIKRO_VOORJAAR_2022_220X294_DEF.indd 7 1/04/2022 08:52

ALLES IN ÉÉN AFVALZAK: #NIETMEERVANDEZETIJD

De piramides in het oude Egypte waren indrukwekkend, in de middeleeuwen zijn best wel knappe kastelen gebouwd en in de 'gouden eeuw' is prachtige kunst gemaakt. Maar een PMD-zak? Of gerecycleerde flessen? Neen, die bestonden nog niet. Hoogtechnologische installaties waar bv. plastic, papier en textiel een nieuw leven krijgen, dat is iets van déze tijd. En van de toekomst. We weten ook waarom, want alles gewoon weggooien of verbranden is gewoon niet meer van deze tijd.

Tegenwoordig weten we dat je 'afval' vaak kàn recycleren tot grondstoffen voor nieuwe producten, waardoor we minder grondstoffen uit de natuur moeten halen. We stellen ook vast dat we daar veel energie mee besparen.

TECHNOLOGIE STAAT NIET STIL

De evoluerende technologie staat ons bovendien ook toe om daar steeds verder in te gaan. We kunnen met camera's, optische sensoren, magneten en andere technieken steeds beter selectief sorteren en dat zorgt ook voor meer zuivere materiaalstromen. Die kan je ook beter recycleren.

Daarom is het ook super belangrijk dat afval dat nog recycleerbaar is (PMD, papier & karton, glas, textiel...) niet meer in de restafvalzak terechtkomt. Om te recycleren, maar ook voor je eigen portemonnee. Een PMD-zak kost minder dan één tiende (8,82% om precies te zijn) van een restafvalzak. Papier & karton, glas en textiel kan je zelfs helemaal gratis kwijt.

Ben jij mee met je tijd?

Meld je aan voor onze nieuwsbrief, word geïnspireerd en maak kans op 1 van de 10 **exclusieve MIROM-glazensets**.

nietmeer vandezetijd.be

MIROM_MIKRO_VOORJAAR_2022_220X294_DEF.indd 8 1/04/2022 08:52

Papier en karton

Als we papier en karton recycleren (dat kan tot 7 keer), moeten er minder bomen sneuvelen. Het vraagt bovendien relatief weinig energie. Kranten en magazines worden bijna altijd gedrukt op gerecycleerd papier en ook schrijfblokken of printpapier zijn vaak gemaakt van gerecycleerd papier. Gerecycleerd karton vind je onder meer terug in verpakkingskarton en dozen.

Glas

Glas kan steeds opnieuw gesmolten en gerecycleerd worden. Door gerecycleerd glas te gebruiken hebben de glasfabrieken bovendien tot 25 % minder energie nodig, en is er meer dan de helft minder soda nodig om het smeltpunt te verlagen. Er is bovendien geen kwaliteitsverlies. De eindproducten zijn dus opnieuw flessen en bokalen.

Metalen verpakkingen

Staal en aluminium zijn grondstoffen die oneindig gerecycleerd kunnen worden, zonder het minste kwaliteitsverlies. Bovendien is er tot 85% minder energie nodig om staal te recycleren dan om het te produceren. Voor gerecycleerd aluminium loopt dat cijfer zelfs op tot 95%. Gerecycleerd staal vind je overal terug, van scheermesjes tot stalen constructies voor wolkenkrabbers. Gerecycleerd aluminium is vanwege zijn lichte gewicht dan weer zeer populair in de voedingssector.

Plastic verpakkingen

Dankzij de recyclage van plastic verpakkingen kunnen we onze ecologische voetafdruk aanzienlijk verkleinen. Er wordt minder energie verbruikt dan bij de productie van nieuw plastic. We vermijden ook dat we nieuwe grondstoffen nodig hebben, die we vaak over grote afstanden moeten transporteren. Afhankelijk van het soort kunststof, worden deze verpakkingen gerecycleerd tot auto-onderdelen, nieuwe verpakkingen, plastic gebruiksvoorwerpen of folies.

Textiel

Ook textiel hoort niet thuis in de restafvalzak. Draagbare kledij kan je kwijt in de kringwinkel, maar ook in de textielcontainers. Ook kledij die beschadigd is, accessoires en ander textiel (zoals bedlinnen, knuffelberen,...) mogen er in. Textiel dat niet meer bruikbaar is, wordt uiteindelijk gerecycleerd, bv. in tapijten, isolatiemateriaal en vodden, of verwerkt tot vezels als grondstof voor nieuw textiel.

Voedsel

Kaas, brood of ander voedsel in de restafvalzak? Da's zonde. Voedsel kan je niet echt 'recycleren', maar restjes of voedsel dat je te veel hebt, kan je wel heel vaak verwerken tot een nieuwe maaltijd. Wist je dat er jaarlijks gemiddeld 369 euro per gezin aan voedsel in de vuilnisbak belandt? Bovendien bedraagt de CO_2-uitstoot die daarmee gepaard gaat het equivalent van een autorit naar Zuid-Frankrijk.

nietmeervandezetijd.be

MIROM_MIKRO_VOORJAAR_2022_220X294_DEF.indd 9 1/04/2022 08:53

ALTIJD PRIJS **VOOR 'T ONDERWIJS**

Ben je leerkracht, directeur of behoor je op een of andere manier tot het team van een school? Weet dan dat MIROM Roeselare een ruime (en vaak gratis) dienstverlening heeft om leerlingen van kleuter tot zesde middelbaar wegwijs te maken in de wereld van afval en recyclage. In de lessen, maar evengoed op de speelplaats. Een overzicht.

Workshops in eigen klas

In samenwerking met onze partners bieden wij verschillende workshops aan, telkens op maat van leeftijd en leerdoelen:

- Kleuters & 1e graad: op ontdekking in het sprookjesachtige 'Viesvuilland'.
- 2e graad & 3e graad: workshop LABO & een interactieve workshop rond voedselverlies.
- Middelbaar: lessenpakket 'Ik zie wat jij niet ziet'.

We spelen een spel!

Leerstof en ook sorteerregels blijven spelenderwijs vaak beter plakken. En dus beschikken we ook over een aantal spelletjes die je kan ontlenen. Voorbeelden zijn:

- Met Mr. Jekkes gaan de leerlingen van de derde graad aan de slag met een reusachtig bordspel rond duurzaamheid.
- Met onze afvalknaller mikken de leerlingen met een heus kanon 'afvalprojectielen' in het juiste gat.

Een nette omgeving loont

Wie zich inzet om goed te (laten) sorteren op school én er tegelijk voor zorgt dat de buurt er netjes bij ligt, wordt daarvoor beloond dankzij Operatie Proper. Wie de actiepunten afwerkt, krijgt na afloop van het schooljaar een mooie cheque. Dit initiatief van Mooimakers moedigt scholen aan om zich te engageren. Vorig schooljaar werden zo bijna 50 scholen uit onze regio beloond voor hun inspanningen. Maar dat mogen er zeker nog meer worden.

Composteren kan je leren

Composteren (in een vat of met bakken) is een nuttige én leerrijke manier om organisch afval, dat ook op school vrijkomt, te weren uit de restafvalzak. Scholen uit de gemeenten van MIROM Roeselare hebben bovendien, als ze voldoen aan enkele voorwaarden, recht op gratis composteermateriaal. Met een initatie helpen we je dan op weg om samen met de leerlingen aan de slag te gaan.

De afvalreis

In november 2022 is er de vierde editie van 'de Afvalreis', een uniek en exclusief aanbod voor leerlingen van het zesde leerjaar. Daarbij combineren we een rondleiding en interactieve quiz in onze energiecentrale met de workshop 'Plastic Moov'. In een aparte trailer vol machines maken de leerlingen er nieuwe voorwerpen op basis van plastic afval dat ze zelf meebrengen. Interesse? Laat ons dat dan nu al weten op **mirom.be/afvalreis2022**.

Duurzame festiviteiten

Scholen kunnen bij ons ook gebruik maken van ons aanbod voor afvalarme evenementen, bv. voor een schoolfeest of grootouderfeest. We bieden daarvoor een ruim assortiment aan herbruikbare bekers aan.

Meer info? Schrijf je in op onze nieuwsbrief (**mirom.be/nieuwsbriefvoorscholen**) of check ons aanbod op **mirom.be/scholen**

MIROM_MIKRO_VOORJAAR_2022_220X294_DEF.indd 10 1/04/2022 08:53

MIROM_MIKRO_VOORJAAR_2022_220X294_DEF.indd 11 1/04/2022 08:54

KALENDER

Dit voorjaar organiseert MIROM Roeselare heel wat inspiratiesessies en webinars om een positieve bijdrage te leveren voor het milieu.

Deelname aan deze info-sessies is gratis. Het aantal deelnemers is wel beperkt. Dus schrijf tijdig in. Deze sessies vinden telkens 's avonds plaats.

Inschrijven kan via **mirom.be/activiteiten**

DATUM		INHOUD	LOCATIE	PARTNER(S)
MA	25/04	**Start to kip** Ontdek waarom kippen altijd een goed idee zijn.	Online	Vlaco
WO	04/05	**Herbruikbaar cateringmateriaal** De impact van de nieuwe wetgeving op jouw evenement.	Trax	OVAM
DO	05/05	**Koelkast in orde** Vermijd voedselverlies, door je koelkast slim te organiseren.	Online	Foodwin
MA	09/05	**Composteren in een grote tuin** De do's en dont's rond composteren.	Online	Vlaco
MA	09/05	**Wasbare luiers** Ontdek hoe wasbare luiers een goeie zaak zijn voor portemonnee én milieu.	Online	Klein Spook
WO	11/05	**Composteren in een kleine tuin** Ook in een kleine tuin kan je best composteren.	Online	Vlaco
MA	16/05	**Maai mei niet** Waarom je gazon even niet maaien win-win is.	Online	Vlaco
MA	23/05	**Welke verpakking kies je het best?** Docent Bart Calis gidst je door wat goed is, en wat beter kan.	Online	Arteveldehogeschool
DI	24/05	**Grootmoeders huishoudtips** Handige tips en middeltjes voor een duurzamer leven en een kleinere afvalzak.	ARhus / online	Zonder Meer
DO	09/06	**Bewaartechnieken** Minder voedselverspilling door voedsel optimaal te bewaren.	Online	Vlaco
DO	23/06	**De Microcosmos van de Kringwinkel** Rino Feys pakt een valies vol kringwinkelverhalen uit.	Eco Café, Roeselare	Kringwinkel

schonejobs.be

TOPTECHNIEKERS GEZOCHT

Werk mee aan een duurzame toekomst...

met een schone job in eigen streek

Interesse in een schone job, maar niet direct een actieve vacature die je op het lijf geschreven is?

Stuur een mailtje naar **schonejobs@mirom.be**

Colofon: de milieukrant is uitgegeven door MIROM Roeselare in samenwerking met jouw gemeente. V.U.: Henk Kindt
Oostnieuwkerksesteenweg 121, 8800 Roeselare. Contactpersoon: Frederic Vansteenkiste, 051/26 03 50, frederic.vansteenkiste@mirom.be
Lay-out: Bullet Point. Druk: Roularta. Deze krant is gedrukt op milieuvriendelijk papier.

PEFC- gecertificeerd
Dit product komt uit duurzaam beheerde bossen en gecontroleerde bronnen.
PEFC
PEFC/07-31-174
www.pefc.be